WOCHENBERICHTE

Weiße Hüte müssen mit Verhaftungen beginnen, um Blutbad im Stil der Französischen Revolution im Westen zu vermeiden

Von Benjamin Fulford • 28. Juli 2025 • 5 Kommentare

Die öffentliche Wut im Westen gegen ihre Regierungen erreicht einen Siedepunkt. Dies bedeutet, dass entweder die Militärpolizei ihre Arbeit erledigt und die Kriminellen, die zivile Regierungen entführt haben, verhaftet werden, oder sich sonst einer blutigen Anarchie gegenübersehen. Dies ist keine Randansicht mehr; es ist eine Mehrheitsmeinung im Militär und den Strafverfolgungsbehörden. Wie wir letzte Woche erwähnt haben, wurden ihnen ein Writ of Mandamus ausgestellt, ein Gerichtsbeschluss, der sie auffordert, das Gesetz durchzusetzen, wie es ihre Pflicht ist. Wir hören jetzt, dass die längst überfälligen Maßnahmen im September beginnen werden. Der Fall Epstein wird der Auslöser für diese überfällige Aktion sein.

Der stellvertretende FBI-Direktor Dan Bongino (FBIDDBongino) Beiträge:

Während meiner Amtszeit hier als stellvertretender Direktor des FBI... was ich im Laufe unserer richtig konzipierten und notwendigen Untersuchungen in diesen oben genannten Angelegenheiten [Epstein] gelernt habedown, hat mich bis in meinen Kern schockiert. Wir können eine Republik wie diese nicht führen. Ich werde nie mehr derselbe sein, nachdem ich gelernt habe.

Wir werden diese aufrichtigen und ordnungsgemäßen Untersuchungen des Buches und in Übereinstimmung mit dem Gesetz durchführen.

Er spricht für die Mehrheit in der Strafverfolgungsgemeinschaft.

Auf der militärischen Seite schreibt der weiße Hut Feld Marshall Douglas MacGregor:

Der Skandal um Jeffrey Epstein endete nicht mit seinem Tod in einer föderalen Gefängniszelle; er metastasierte... die unerklärliche Nachsicht, die von aufeinanderfolgenden Regierungen gezeigt wurde, deutet auf einen parteiübergreifenden Schutzschläger hin, der ein Netzwerk abschirmt, das Clintonworld, Silicon Valley und Mar-a-Lago umfasst... Als die französische Monarchie zusammenbrach, zerschlug die usalen Revolution. Nur wenige Amerikaner wünschen sich hier etwas Ähnliches.“

https://futuredefensevisions.com/2025/07/unfiltered-with-sam-7242025.html

Polizei und Militär müssen dem Gesetz gehorchen und die massenmordenden Elite-Verbrecher verhaften und ihnen ein faires Verfahren geben, um zu verhindern, dass sie alle aus ihren Häusern gezerrt und an Laternenpfählen erhängt oder auf dem Scheibe verbrannt werden.

Auch wenn die Militäroberteile ihre Fersen ziehen, schleifen die Räder der Gerechtigkeit definitiv vorwärts. Denken Sie daran, dass es mehr als um Wahldiebstahl und reiche alte Männer mit jungen Mädchen geht; es geht um Völkermord. Das wird nicht verschwinden.

Letzte Woche begann in Holland eine Klage gegen Bill Gates, Pfizer-Chef Albert Bourla und den Vorsitzenden des Weltwirtschaftsforums Klaus Schwab wegen COVID-19-Richtlinien und Impfstoffverletzungen.

South Carolina Senate Medical Affairs
Columbia, SC | September 13, 2023
Dr. Phillip Buckhaults, PhD
00:00
02:45

Einer der Anwälte des Falles, Arno van Kessel, wurde verhaftet und am Tag nach Vorlage von Dokumenten für das erste Verfahren von einem Team halbmilitärischer Polizei mit verbundenen

Augen weggenommen. Er wird im höchsten Sicherheitsgefängnis der Niederlande festgehalten.

Dies hielt seinen Kollegen Peter Stassen nicht davon ab, die Verbrechen der Angeklagten als das zu benennen, was sie sind: „Biokrieg, Völkermord, Massenmord, Betrug und Körperverletzung". Der Richter wird seine Entscheidung in sechs Wochen erlassen.

Im September wird ein Richter diese Menschen wahrscheinlich des Völkermords für schuldig befunden und dem Militär den rechtlichen Vorwand geben, den sie brauchen, um überfällige Verhaftungen vorzunehmen.

https://expose-news.com/2025/07/10/court-case-against-bill-gates-in-the-netherlands/

Außerdem wird der US-Kongress im September wieder zusammenkommen, nachdem er vorzeitig geschlossen wurde, um Anhörungen zum Epstein-Fall zu vermeiden. Also werden im September die Schleusen öffnen. Auch hier geht es um Massenmord und nicht nur um reiche alte Männer, die junge Mädchen vergewaltigen.

Während der Biden-Regierung wurden fast 300.000 Kinder an unverdeckte Menschen übergeben und sind verschwunden, so das Heimatschutzministerium:

NGOs erhielten mehr als 6 Milliarden Dollar von der Biden-Harris-Regierung, die Regierung übergab unbegleitete außerirdische Kinder (UACs) an NGOs, hauptsächlich an der Grenze, die sie dann an schlecht geprüfte Sponsoren lieferten, was dazu führte, dass mehr als 300.000 Kinder im Inneren nicht zur Rechenschaft gezogen wurden. Gleichzeitig genossen viele dieser NGOs und ihre Führungskräfte dank der Zuschüsse erhebliche Einnahmen und Gehaltserhöhungen.

https://homeland.house.gov/2025/07/17/its-a-pipeline-experts-reveal-how-taxpayer-funded-ngos-facilit-human-verkehren-human-verkehren-profited-from-biden-harris-border-crisis/

Die Biden-Regierung richtete eine Hotline ein, die so unbegleitete Minderjährige anrufen konnte, wenn sie Probleme mit den Fremden hätten, mit denen sie untergebracht wurden: 65.000 Anrufe an diese Hotline WENT UNANSWERED.

https://x.com/WallStreetApes/status/1947768689832694102? -src-twsrc%5Etffw%7Ctwcamp%5Etweetembed%7Ctwterm%5E1947768689828927Ctwgr%Eac9a74post9a95e89788318aa22b52b52b52d2d2d2d2d7d7Ctcon%5Es1

Als die Bitten dieser Kinder um Hilfe unbeantwortet blieben, wurden nicht gekennzeichnete Passagierjets voller unbegleiteter Kinder von El Paso zu Orten wie Greenwich, NY... geflogen, die alle von DHS betrieben wurden. Die Kinder wurden normalerweise in ein kurzes Leben der kultigen sexuellen Ausbeutung, Schnupftabakvideos und der Ernte menschlicher Teile getrieben."

https://www.zerohedge.com/political/dhs-says-233000-unbegleitete-children-were-lost-währing-biden-presidency

Hier ist ein konkretes Beispiel für Kinder im Alter von 3 bis 10 Jahren, die als Sexsklaven gehalten werden:

https://x.com/ShadowofEzra/status/1947842280779342117? -src-twsrc%5Etfwz%7Ctwcamp%5Etweetembed%7Ctwterm%5E1947842778472717Ctwg%5Ea709595f226d251d1dd13v30ab2b960b2fab9743%7Ctconkon%5Es1-&ref-Furl-

Die große Frage ist: Wird US-Präsident Donald Trump in dieser Angelegenheit der Gerechtigkeit präsidieren oder nicht?

Wir konnten immer noch nicht die Sicherheit des 190 cm (6’3”) Trump bestätigen, der seit dem G7-Treffen in Kanada Anfang Juni nicht mehr gesehen wurde.

Doch das kurze, fettige „Trump“, das wir seit Juni sehen, wird nun offenbar von seinen Handlern Anweisungen gegeben, wie man den Epstein-Fall entschärft. Dieser „Trump“ hat offenbar einen Deal mit

CLIFFHANGER

Ghislaine Maxwell, um genug Leute unter den Epstein-Bus zu werfen, um die öffentliche Wut zu beruhigen. Maxwell wird Immunität angeboten und liefert Beweise für mehr als 100 Personen.

https://nypost.com/2025/07/25/us-news/ghislaine-maxwell-gave-doj-info-about-100-differenz-people-verbunded to-jeffrey-epstein-lawyer-says/

Hier sind einige der Namen, die durchgesickert sind:

Debie und Bola von Bismark

Die Herzogin und der Herzog von York, dh Prinz Andrew und Sarah Ferguson

Barbara & Bert Fie Guggenheim

Marie Hapsburg

Mick Jagger

Ted Jr. Kennedy

Bobby & Mary Kennedy

Ethel Kennedy

Jo Kennedy

Senator Edward Kennedy

Henry Kissinger

Courtney Love

Peter Mandelson

Rupert Murdoch

Hannah Rothchild

Jessica Rothchild

Jeffrey Sachs

Kevin Spacey

Ivana Trump

Francesca von Habsburg

Tim Cook

Alan Dershowitz

Eileen Guggenheim

John Kerry

David Rockefeller

Scotland Yard

Das Büro

https://epsteinsblackbook.com/all-Namen

Eine weitere Person auf der Liste war Simon Case. Er war Chefkabinettssekretär und de facto Kontrolleure der britischen Regierung. Der Fall war persönlich an der Blockierung der Future Planning Agency beteiligt. Er tut dies nicht mehr.

Interessant ist, dass Hillary und Bill Clinton und viele andere bemerkenswerte Besucher auf Epstein Island dieses "Leck" fehlen. Diese Abbildung beschreibt den Plan:

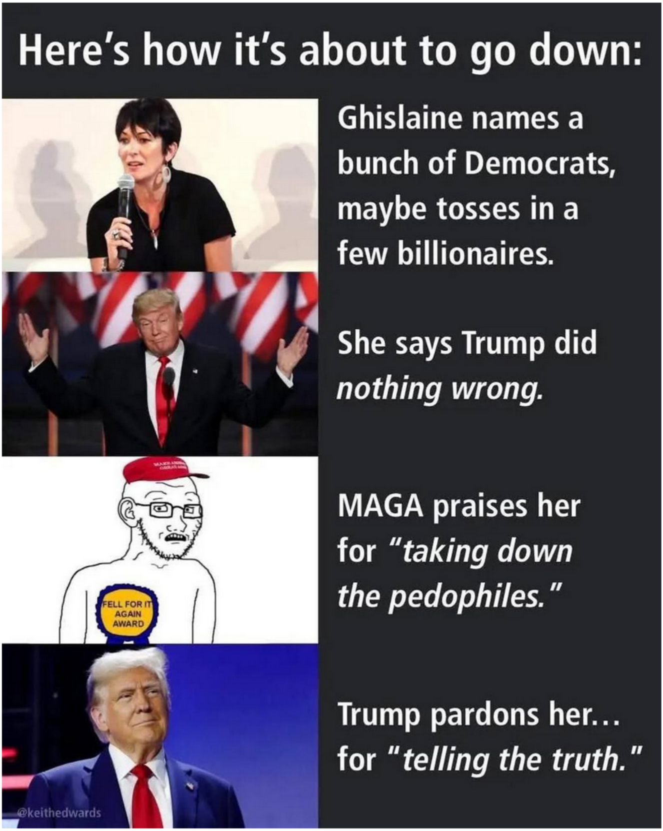
Here’s how it’s about to go down:
Ghislaine names a bunch of Democrats, maybe tosses in a few billionaires.
She says Trump did *nothing wrong.*
MAGA praises her for *“taking down the pedophiles.”*
FELL FOR IT AGAIN AWARD
Trump pardons her… for *“telling the truth.”*
@keithedwards

Es ist interessant, dass „Trump“ bereit zu sein scheint, seine Ex-Frau Ivana unter den Bus zu werfen.

„Trump“ fordert auch die Verhaftung von Kamala Harris, Beyoncé und Oprah.

https://truthsocial.com/'realDonaldTrump/posts/114922194000687458

„Trump“ fordert weiter, dass „Barack Hussein Obama, Hillary Clinton, Joe Biden und Comey, Clapper, die ganze Gruppe“, wegen des Diebstahls der Wahl 2020 wegen des Diebstahls der Wahl

2020 verhaftet wird. Die Strafe ist der Tod.

The WHITE HOUSE
Florida's
WWW.FLVOICENEWS.COM
00:00
01:39

The WHITE HOUSE

TEXT "POTUS" to 45470 for Updates from the Trump White House

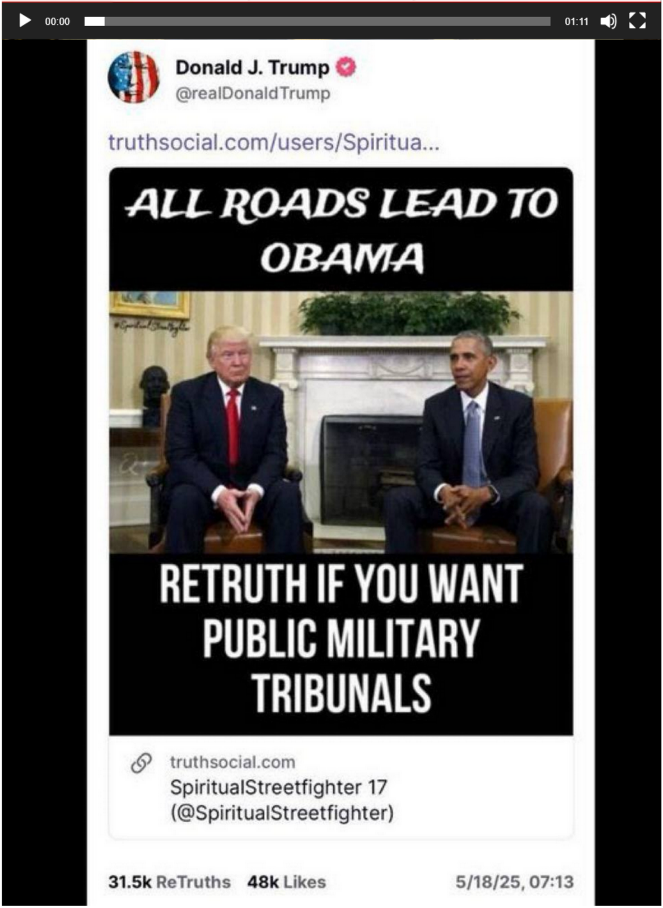

Donald J. Trump
@realDonaldTrump

truthsocial.com/users/Spiritua...

ALL ROADS LEAD TO OBAMA

RETRUTH IF YOU WANT PUBLIC MILITARY TRIBUNALS

truthsocial.com
SpiritualStreetfighter 17
(@SpiritualStreetfighter)

31.5k ReTruths **48k** Likes 5/18/25, 07:13

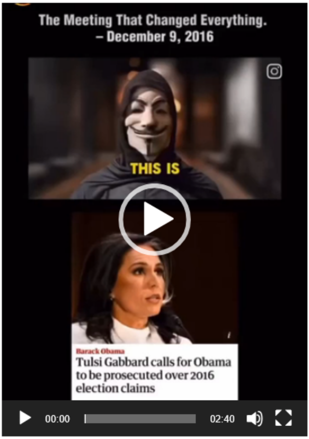
The Meeting That Changed Everything.
– December 9, 2016
THIS IS
Barack Obama
Tulsi Gabbard calls for Obama to be prosecuted over 2016 election claims
00:00
02:40

Seine Leute lecken auch die Tatsache (unseren Lesern bekannt), dass Obama der Enkel von Adolf Hitler ist. Hier ist, was uns die CIA darüber geschickt hat:

Hitler starb 1944 NICHT in einem Bunker. Das war sein Butler, der auch sein Körperdoppel war. Er floh mit anderen SS nach Argentinien, wo er ein langes Leben führte. Er starb 1957 bei einem Autounfall. Eva Braun ging mit ihm und ihrer Tochter Ann, geboren 1942.

Während seines Aufenthalts in Argentinien hatten Eva und Adolf 3 Töchter, die nach Deutschland gebracht wurden, um im „Mutterland" aufzuziehen. Ihre Namen sind: : Angela, Theresa und Dalia.

Nachdem Hitler 1957 in Argentinien starb, änderte Eva Braun ihren Namen in Madelyn Lee Payne, nahm ihre Tochter Ann und zog in die USA. Sie heiratete Stanley Dunham, und ihr Name wurde Madelyn Dunham. Ann wurde Stanley Ann Dunham.

Ann war 19, als sie mit einem kenianischen Staatsbürger namens Barack Obama schwanger wurde. Sie zog nach Kenia und brachte ihren Sohn Barry zur Welt. Mit der Zeit erkannte sie, dass der Mann, den sie "verheiratet" hatte, bereits geheiratet hatte und Kinder hatte, also kehrte sie mit ihrem Sohn nach Amerika zurück. Kurz nach ihrer Rückkehr nach Amerika heiratete sie Lolo Soetoro und bekam ein zweites Kind, eine Tochter, Maya.

Hitler war auch ein Rothschild. Seine Mutter war Klara Polzi, die als Dienstmädchen im österreichischen Haus von Solomon Meyer Rothschild arbeitete, wo sie mit ihm schwanger wurde. Sie kehrte nach Deutschland zurück, um Adolph zur Welt zu bringen, und heiratete später Alois Schickelgruber, der später seinen Namen in Hitler änderte. Die Blutlinien sind für die Illuminaten sehr wichtig, und sie halten ihre Kinder auf dem Bauernhof oder haben uneheliche Kinder, um ihre Blutlinien weit und breit zu verteilen.

Betreten Sie Barry Soetoro. Wenn Sie mir bisher gefolgt sind, sollte Ihr Kiefer auf dem Boden sein. Lassen Sie mich Ihnen klar sagen. Barry Soetoro, Barack Obama II., Hitlers Enkel, ist ein Rothschild durch Blut. Das könnte erklären, warum seine Tante, Angel Merkel, Bundeskanzlerin, ihn küsste und ihn bei einem Besuch dort so liebevoll ansah. Seine beiden anderen Tanten sind Theresa May, die ehemalige britische Premierministerin, und Dalia Grybauskaite, die Präsidentin Litauens.

CENTRAL INTELLIGENCE AGENCY
UNITE
ERICA
00:00
03:22

Obama Hitler unterzeichnete einen Deal mit Microsoft, der es ihnen ermöglichte, die gesamte Cyber-Infrastruktur der US-Regierung zu kontrollieren, laut Quellen des europäischen Geheimdienstes. Microsoft gewährte dann chinesischen Bürgern withZugang zu sicheren Cybersystemen des Verteidigungsministeriums.

Während alle Menschen, die „Trump“ jetzt aufdecken müssen, mit Verrat und Kriegsverbrechen konfrontiert werden muss, ist es unwahrscheinlich, dass diese Enthüllung die öffentliche Meinung beruhigen wird, weil zu viele Menschen die Wahrheit über den Massenmord an Kindern von beiden Seiten kennen.

Whistleblower der Agentur sagen, dass der FBI-Index für Beweise aus dem Fall des verurteilten Pädophilen Jeffrey Epstein "40 Computer und elektronische Geräte, 26 Speicherlaufwerke, mehr als 70 CDs und sechs Aufnahmegeräte umfasst. Die Geräte enthalten mehr als 300 Gigabyte Daten.“

https://www.alternet.org/epstein-files-2673355456/

Tucker Carlson - der den echten Trump unterstützt - hat kühn erklärt, dass Jeffrey Epstein ein Mossad-Agent war, der abscheuliche Verbrechen auf US-amerikanischem Boden begeht, einschließlich der Durchführung einer Menschenhandel- und Erpressungsoperation, während des Turning Point USA Student Action Summit am Freitag. Er kritisierte „Trump“, weil er sich geweigert habe, Fragen über das Netzwerk des Pädophilen zu unterhalten, inmitten der jüngsten explosiven Veröffentlichung der Erkenntnisse über Epstein durch das DOJ.

Die eigentliche Frage ist: "Warum hat er das getan, in wessen Namen, und woher kam das Geld?"

„Folgen Sie dem Geld“ ist definitiv ein Weg, um diesem Thema auf den Grund zu gehen. Diese Satans, die Kriminelle anbeten, benutzen die magische Gelddruckmaschine des Federal Reserve Board, um an der Macht zu bleiben. Zum Beispiel *gab das Verkehrsministerium von Pete Buttigieg 80 Milliarden Dollar für DEI-Zuschüsse aus, verzögerte die Modernisierung der Flugsicherung und Aufzeichnungen, sagen Brancheninsider der New York Post.*

https://nypost.com/2025/07/21/us-news/pete-buttiggs-dot-spent-80-milliarden-on-dei-grants-delayed-air-control-upgrades-records-industry-insiders/? utm-medium-social&utm-source-twitter&utm-campaign-nypost

Das ist nur die Spitze des Eisbergs. „Denken Sie daran, wie DOGE vor einigen Monaten 4,7 Billionen Dollar beim Finanzministerium vermisst hat. Keine Ahnung, wofür das Geld verwendet wurde. Es war unauffindbar. Das scheint wirklich wichtig zu sein, schließlich waren es 4,7 Billionen Dollar! Warum ist diese Geschichte verschwunden?“ Analyst Edward Dowd kommentiert.

Elon Musk, der laut über dieses Geld die Trommeln schlug, ist plötzlich verstummt. Jetzt sagt er, dass eine Bewertung von 20 Billionen Dollar für Tesla möglich ist. „Dies könnte die größte Waschoperation der Welt werden“, kommentiert ein Pentagon-Beamter.

Mit sinkenden Autoverkäufen, gefälschten Weltraumstarts und als Roboter verkleideten Menschen ist es schwer, einen vernünftigen Grund für ihn herauszufinden, der „reichste Mann der Welt“ zu sein.

https://www.financialexpress.com/business/investing-abroad-elon-musk-backs-keith-fitz-geralds-20-trillion-tesla-assess-claim-calls-for-extreme-execution-3926681/

Eine weitere Tesla-ähnliche Blase ist Nvidia, jetzt angeblich das wertvollste Unternehmen der Welt.

Michael Burry - der Mann, der den Hypothekenbruch 2008 vor allen anderen sah - kurz vor kurzem Nvidia, das Unternehmen im Herzen des KI-Booms.

Während sich die Investoren wie das zweite in die Technik drängen, verlässt Burry leise das Spiel. Er hat den größten Teil seines Portfolios gedumpt und große Wetten gegen Unternehmen wie Nvidia platziert.

https://finance.yahoo.com/video/michael-burry-bets-against-nvidia-144416703.html? utm-source-chatgpt.com

Die KI hinter all diesem Hype ist grundlegend fehlerhaft; sie kann die Fakten nicht überprüfen, sie kann sich nicht an ihre vorherigen Antworten erinnern, sie liefert gefälschte Daten, sie halluziniert und ist im Grunde genommen ein enthülltes Plagiat.

LIMITATIONS OF AI AGENTS

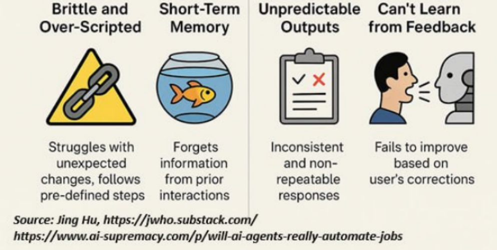
Brittle and Over-Scripted
Short-Term Memory
Unpredictable Outputs
Can't Learn from Feedback
Struggles with unexpected changes, follows pre-defined steps
Forgets information from prior interactions
Inconsistent and non-repeatable responses
Fails to improve based on user's corrections

Source: Jing Hu, https://jwho.substack.com/
https://www.ai-supremacy.com/p/will-ai-agents-really-automate-jobs

Wir hören, dass die FRB abgerissen wird, und dieser parasitäre gefälschte Geld-Spategot, der durch die Börse fließt, wird kurz vor abgeschaltet. FRB-Vorsitzender Jerome Powell hat sein Rücktrittsschreiben eingereicht, aber aus irgendeinem Grund wird in Nordamerika nicht berichtet.

Es wird auch nicht berichtet, dass der japanische Premierminister Shigeru Ishiba zurücktreten wird, was das japanische Geld abschneidet, das wesentlich dafür war, die US-Reality-TV-Show-Regierung am Laufen zu halten.

Wie Hedge-Fondsmanager Spencer Hakimian jedoch anmerkt:

Japan ist bereits draußen und sichert das 550-B-Investitionsversprechen, das sie Trump gemacht haben, vollständig absichern. Sie sagen jetzt, dass dies eigentlich eine Entscheidung für private Unternehmen istto make, und dass 500 Milliarden Dollar nur ein "Ziel" sind. Wenn Sie nicht in der Geschäftswelt arbeiten, lassen Sie mich das für Sie übersetzen: "Sie sehen keine Dollarsauger!"

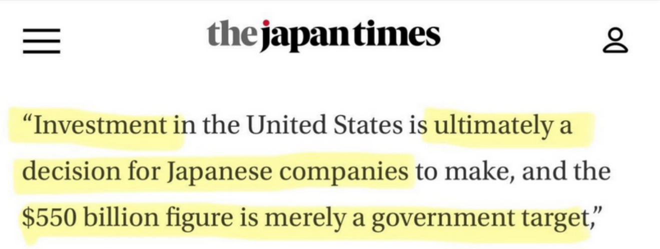

"Investment in the United States is ultimately a decision for Japanese companies to make, and the $550 billion figure is merely a government target,"

„Trump" sagt nun, die EU werde „Energie im Wert von 750 Milliarden Dollar" aus den USA kaufen und weitere 600 Milliarden Dollar investieren.

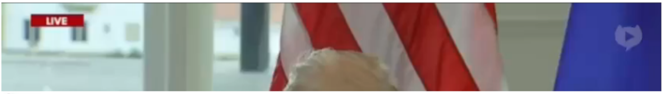

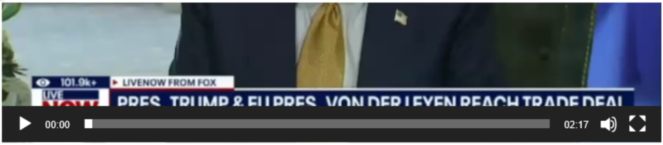

Beachten Sie, dass es keinen Zeitplan gibt. Die Industrie wird in der EU bereits geschlossen, weil sie gezwungen ist, teure US-Energie zu kaufen, und sie kann es sich nicht leisten, mehr zu bezahlen.

Als Beispiel: *Die Niederlande führen zum ersten Mal eine Stromrationierung ein – konkret bedeutet dies, dass große Verbraucher während der Stoßzeiten und der Haushalte keinen Strom mehr verbrauchen können.*

https://wolnemedia.net/holandia-wprowadza-racjonowanie-energii-elektrycznej/

Außerdem *haben 30% der deutschen Unternehmen mit Investitionsplänen in den Vereinigten Staaten ihre Projekte verschoben, und 15% haben sie aufgrund der Unsicherheit über die USA gestrichen. Die Zollpolitik von Präsident Donald Trump, wie eine Ifo-Umfrage am Donnerstag zeigte.*

https://www.reuters.com/business/al-30-german-companies-postpone-us-investments-survey-shows-2025-07-24/

Die Realität ist, dass die FRB und ihre US-amerikanischen und EU-Unternehmensöchter bankrott sind. Als Beweis dafür „hat Kiew am 2. Juni 2025 keine Kreditzahlungen geleistet, was bedeutet, dass nicht mehr geleugnet werden kann, dass in der Ukraine ein Zahlungsausfall eingetreten ist“, sagt Oppositionsführer Viktor Medwedtschuk.

https://tass.com/world/1994509

Es ist auch jetzt sicher, dass der ukrainische Diktator Wladimir Selenskyj abgesetzt wird. Zum ersten Mal seit dem Maidan-Putsch 2014 finden Massendemonstrationen gegen die ukrainische Regierung statt. Diese Demonstrationen wären nicht möglich, wenn keine Entscheidung getroffen worden wäre, die Zelensky-Regierung zu entfernen.

https://tass.com/world/1994411

Er sieht jetzt wirklich gestresst aus, wie Sie unten sehen können:

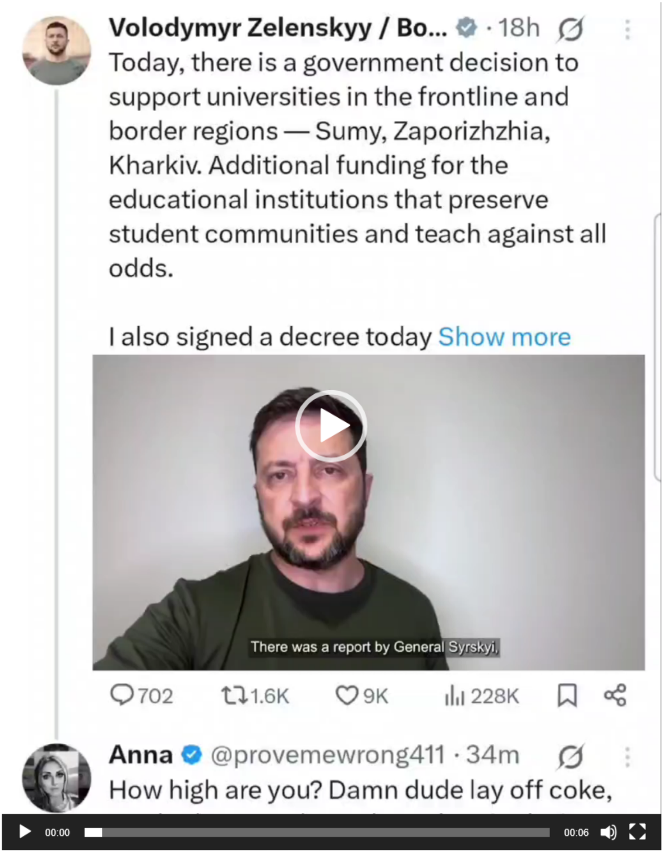

Volodymyr Zelenskyy / Bo... · 18h

Today, there is a government decision to support universities in the frontline and border regions — Sumy, Zaporizhzhia, Kharkiv. Additional funding for the educational institutions that preserve student communities and teach against all odds.

I also signed a decree today Show more

There was a report by General Syrskyi,

Anna @provemewrong411 · 34m

How high are you? Damn dude lay off coke,

One country that will be relieved to see him go is Poland. According to Polish intelligence, Ukrainian agents in Poland have been poisoning wells, setting apartment buildings on fire, and carrying out other acts of sabotage while authorities refuse to act against them.

The weapons sent by the West to the Kiev regime have been spreading among criminal and terrorist organizations around the world. The weapons have been sent to the Middle East, Africa, Mexican drug cartels, and now, Ukrainian weapons have reached Brazilian cities.

https://vtforeignpolicy.com/2025/07/weapons-meant-for-ukraine-end-up-with-drug-dealers-inrio-de-janeiros-favelas/

Now "Trump" -who was elected on the promise of ending the Ukrainian war in 24 hours- is saying he "hopes" for Ukrainian peace by "2029." Here you can watch his envoy Steve Witkoff say that to Lara Trump.

RT
00:00
00:42

Clearly, the Khazarian mafia is hoping to get enough time to finish their plan to overthrow the governments of Europe with foreign hordes.

Retired German General Christophe Gomart says mass immigration is industrialized and organized: "This invasion of Europe by migrants from Muslim countries and Black Africa is planned, controlled, and accepted. Those who allow migrants to enter are complicit in all the murders taking place on our soil: They must be tried and sentenced, as in times of war. This is a well-planned and sustained invasion: condemn Islamism, and you will be labeled a racist, and even prosecuted, thanks to the laws passed by our politicians. We know that Turkey is issuing false passports and that the receiving authorities are turning a blind eye."

Now, new *data shows that 40 percent of all suspects identified in school violence in 2024 were not German citizens, with Syrians at the top of the charts.* Syrians are 1.2 million out of 83 million people in Germany.

One commentator writes, "My state is 95% white, and literally all alerts of violent crime reported by the MSM are about brown."

https://rmx.news/article/a-direct-result-of-the-irresponsible-mass-immigration-40-of-all-violent-crime-suspects-in-german-schools-are-foreigners-over-2-knife-attacks-a-day/

The German police state is working hard to keep this mayhem going. They have been arresting thousands of people for pointing out inconvenient truths about the migrant invasion. In the latest example, German police raided an AfD MEP's property for the 22nd time, this time while he is in Washington meeting Republicans. "Every single one of these 22 searches was illegal," said

AfD MEP Petr Bystron.

https://rmx.news/article/targeted-terrorism-against-the-opposition-german-police-raid-afd-meps-property-for-the-22nd-time-this-time-while-he-is-in-washington-meeting-republicans/

Here is another bit of inconvenient truth, according to Polish intelligence: “the total number of Polish and foreign agents in Poland could be between 30,000 and 55,000, which puts POLAND at risk.” Polish intelligence adds that most of these agents are Jewish and are working against the interests of the average Poles. They note that in the decade 1970-80, GDP increased by approximately 80%. At the time, the poverty rate was 24%. Since 1982 (the year of the crisis triggered by the Mossad-funded “Solidarity” movement), the number of people living below the poverty line in Poland has been measured at over 60%.

It is no longer taboo to say such things. The government of the Netherlands has officially labelled the Zionist State of Israel a “threat to the country” for the first time.

The Dutch counterterrorism agency accuses Israel of political interference and disinformation campaigns.

The agency also raised concerns over threats from Israel and the US toward the ICC…a new report from the Dutch National Coordinator for Security and Counterterrorism (NCTV) highlights Israel’s attempts to sway Dutch public opinion and interfere in political processes through disinformation efforts…

https://menafn.com/1109841093/Netherlands-Categorizes-Israel-as-Foreign-Threat-for-First-Time

This sort of reaction is happening all over the West.

In Slovakia, citizens have launched a grassroots movement to hold a referendum on leaving the European Union and NATO.

In the UK, *“We’re actually facing, in many parts of our country, nothing short of societal collapse,”* incoming UK Prime Minister Nigel Farage warns, adding, *“People are scared to go out to the shops, scared to let their kids out. That is a society that is degraded, and it’s happening very, very rapidly.”*

Farage further suggested that Britain should leave the European Court of Human Rights in order to restore effective criminal deterrence.

https://x.com/GBNEWS/status/1947241983786770662?ref_src=twsrc%5Etfw%7Ctwcamp%5Etweetembed%7Ctwterm%5E1947241983786770662%7Ctwgr%5E54ea008b9616f0f36d2d0e0f046b74f3ccacd587%7Ctwcon%5Es1_&ref_url=https%3A%2F%2Fwww.zerohedge.com%2Fpolitical%2Ffarage-britain-facing-complete-societal-collapse

Farage also says, “They basically lied to us about the Covid Vaccine – they knew all along.” Once he is Prime Minister, you can be sure he will seek justice.

The situation has reached the point that Hungarian Prime Minister Viktor Orban says there is a real danger of World War III starting. As evidence, Orban cited opinion polls that “in 5-10 years a third world war will break out is held by 55% of the French, 50% of the Spanish, 46% of the Italians, 45% of the Americans, 41% of the British, and 41% of the Germans.”

https://tass.com/world/1994607

The key to stopping all-out nuclear war is to liberate the American people from Babylonian debt slavery. During the heyday of the American slave economy: -40 % of people owned slaves. -78% of the slave owners were Jews. The situation has only gotten worse since then.

A case in point is the FBI’s Terrorist Screening Database (TSDB). It is basically an illegal BLACKLIST, used to threaten, harass, and intimidate people into submission. It includes 3-year-old children, and 97% of the 278,000 names on the TSDB have no known ties to terrorism. There is no method or means to challenge your listing on TSDB. FBI Agents & Executives receive bonus money for each name added. https://targetedjustice.com/targetedaction2025

Now, organ theft is becoming common in the US, according to Senate hearings. In one 2021 case, a Kentucky man was prepared for organ retrieval even while shaking his head “no” and bringing his knees up to his chest.

“This seems to be a story more fitting for a horror movie than a congressional hearing, frankly,” said Rep. Neal Dunn (Florida).

https://archive.is/1o78n#selection-515.0-515.119

The KM gets away with crimes like these because the Americans have been heavily brainwashed all their lives by their hidden slave masters. They are also subject to sophisticated disinformation campaigns using masked actors pretending to be politicians. Here is a reminder of all the mask fakery we are dealing with:

https://x.com/iluminatibot/status/1947478906023645697?ref_src=twsrc%5Etfw%7Ctwcamp%5Etweetembed%7Ctwterm%5E1947478906023645697%7Ctwgr%5Ea709563f1f82926d251d1f1330a7b9602faf9743%7Ctwcon%5Es1_&ref_url=https%3A%2F%2Fwww.rumormillnews.com%2Fcgi-bin%2Fforum.cgi%3Fread%3D257386

In the latest example of such fakery, former FBI Director James Comey goes off on the DOJ for firing his daughter because she helped cover up the Epstein and P Diddy trials. Look at his eyes reading from the script in the video below.

FOX NEWS
JAMES COMEY GOES OFF ON TRUMP AND DOJ AFTER DAUGHTER'S FIRING
RIGHT NOW.
00:00
00:43

Notice the 2 different photos attached. These are not the same James Comey. Look at that chin, nose, defined cheeks, hair, hairline, teeth, and skinnier head. Where is the original? Already in Gitmo or executed?

To help keep such fakery going, the Israeli government is paying for the education of 16 MAGA (MIGA) social media influencers with millions of followers to learn techniques to spread the word.

In another example of KM mind control, we are now being told by Harvard Professors that the “virtual telescope project” has detected an alien spaceship approaching Earth.

This is clearly alien invasion fear porn since “virtual” means it is not real.

By the way, as a non-Zionist Jew, I can say real Jews are among the biggest victims of the KM. Here is an example: On February 18, 1943, Zionist Rabbi Isaac Greenbaum, head of the Jewish Agency Rescue Committee in New York, stated in a speech to the Zionist Council: “One cow in Palestine is worth more than all the Jews in Europe.” The Holocaust was a burnt offering or sacrifice of Jews to Satan, and Israel is a Satanic state. It will soon be replaced by Judea.

The rebellion against the KM is gaining steam everywhere. Even Christian Zionists, hitherto brainwashed supporters of Israel, are revolting. Israel is suspending visas and causing problems for American evangelicals so much that US Ambassador to Israel Mike Huckabee is publicly complaining. He is threatening “severe consequences” after visiting a Christian town attacked by settlers. During a tour of Taybeh, Huckabee said the “desecration of a church, mosque, or synagogue is a crime…”

https://wolnemedia.net/usa-zadaja-surowych-konsekwencji-dla-zydowskich-agresorow/

The Jewish military and intelligence community is also rebelling. Leaked cables show Mossad has been contradicting Israeli Crime Minister Benjamin Netanyahu’s Iran bomb claim. https://vtforeignpolicy.com/2025/07/leaked-cables-show-netanyahus-iran-bomb-claim-contradicted-by-mossad/

In Australia, an officer was stripped of his security clearance and left the Australian Defense Force because the country’s intelligence agency believes he is more loyal to Israel.

https://www.theguardian.com/australia-news/2025/jul/26/australian-army-officer-security-clearance-israel-loyalty-leaves-adf-ntwnfb

In Canada, the government is no longer going to finance putting asylum seekers up in hotels. Funding will end in September.

https://www.cbc.ca/news/canada/thunder-bay/ircc-ends-hotel-funding-for-asylum-seekers-1.7593668

Meanwhile, in China, Premier Li Qiang announced the start of construction of a hydropower project in the lower reaches of the Yarlung Zangbo River.

Total investment is estimated at around 1.2 trillion yuan (about 167.8 billion U.S. dollars).

https://english.news.cn/20250719/a2e4342fa63a492c95f646c73bd3313c/c.html

This will provide huge amounts of work, plus demand for equipment like heavy trucks, and will supply China with cheap energy. At the same time, they will have a death grip on India's water supplies.

As we keep repeating, unless the West gets rid of its parasitical KM infection, it is only a matter of time before we all end up working for the Chinese.

← **PREVIOUS**
Benjamin Fulford Friday Q&A Video 07/25/2025

Similar Posts

Remember, Remember, the fifth of November: This is no ordinary election, we are literally fighting for our lives

By Windlander • November 4, 2024

Trump breaks deadlock by removing rubber masked fake pope

By Benjamin Fulford • April 28, 2025

© 2025 Weekly Geo-Political News and Analysis